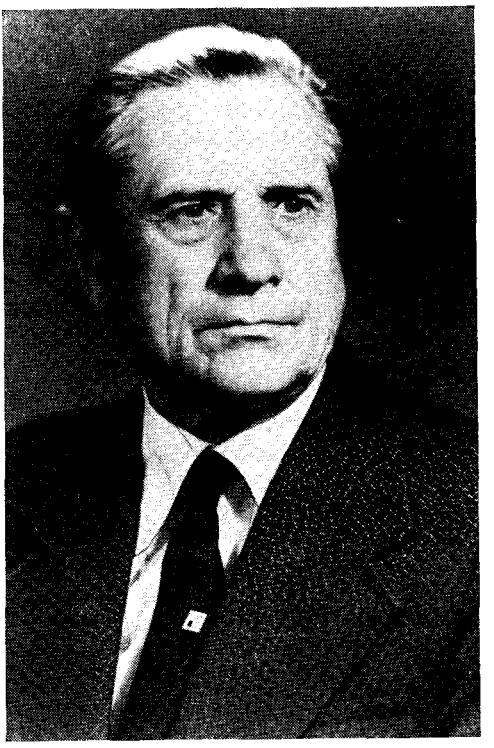

ВАСИЛИЙ ВЛАДИМИРОВИЧ КОРШАК

Редколлегия и редакция журнала «Успехи химии» с глубоким прискорбием сообщает, что 14 июня 1988 г. на восьмидесятом году жизни скончался старейший член редколлегии журнала, его главный редактор с 1951 по 1972 гг. академик Василий Владимирович Коршак.

Василий Владимирович Коршак войдет в историю отечественной науки как ученый, который своими трудами способствовал становлению и развитию синтетической химии высокомолекулярных соединений и создал широко признанную школу. По его инициативе в Академии Наук еще в 1938 г. была организована лаборатория высокомолекулярных соединений, бессменным руководителем которой он был до конца своей жизни. В 1953 г. В. В. Коршак был избран первым членом-корреспондентом Академии Наук СССР по специальности «химия высокомолекулярных соединений».

Интересы В. В. Коршака в области химии полимеров были необычайно широки и многообразны. С его именем связано открытие многих новых полимеров и новых процессов их образования. Он предложил ставшее теперь классическим деление полимеров на карбоцепные и гетероцепные, убедительно обосновал необходимость различать равновесные и неравновесные процессы поликонденсации. В последние годы В. В. Коршак активно развивал и пропагандировал представления о разнозвенности полимеров как одном из основных отличий их от низкомолекулярных соединений, во многом определяющих весь комплекс свойств полимерных материалов.

В. В. Коршак уделял много внимания обобщению и систематизации научных данных, подготовке инженерных и научных кадров. В течение 50-ти лет он заведовал различными кафедрами в Московском химико-технологическом институте им. Д. И. Менделеева. Он был автором первых отечественных учебников по полимерам, за один из которых — «Химия высокомолекулярных соединений» — ему в 1951 г. была присуждена Государственная премия СССР. Всего же В. В. Коршак опубликовал

более 30 монографий, подготовил 35 докторов наук и более 200 кандидатов наук.

На протяжении ряда лет В. В. Коршак был членом бюро Отделения общей и технической химии, председателем Научного Совета по высокомолекулярным соединениям, членом пленума Комитета по Ленинским и Государственным премиям, председателем экспертного совета и членом пленума ВАК. В. В. Коршак был избран иностранным членом Академии Наук ГДР и Академии Наук Финляндии.

Заслуги В. В. Коршака в развитии полимерной науки, подготовке научных кадров были высоко оценены Советским государством, ему были присуждены Ленинская и две Государственные премии, он был награжден орденами Ленина, Октябрьской Революции, Трудового Красного Знамени, Красной Звезды, двумя орденами «Знак Почета» и многими медалями.

Светлая память о Василии Владимировиче Коршаке — выдающемся ученом, принципиальном и скромном, в высшей степени доброжелательном человеке навсегда сохранится в наших сердцах.

Редколлегия и редакция.